

会報

さくゆう

Sakuyu

No. 164

作友会

発刊：2020年（令和2年）9月30日
〒461-0004 愛知県名古屋市東区葵3-19-7
TEL 052-935-2382 FAX 052-935-2390

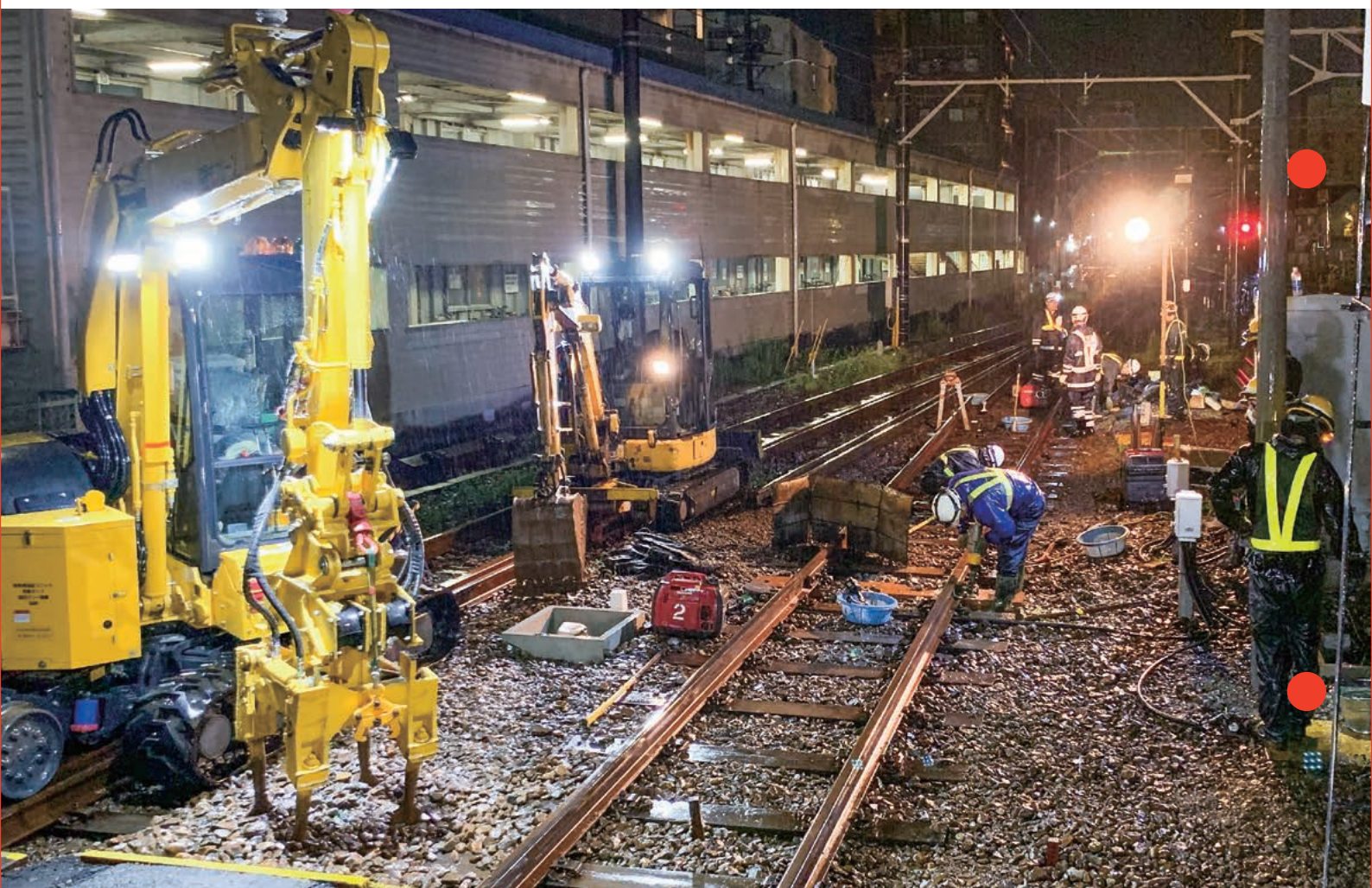

Contents

表紙・目次	1	関ヶ原石材株式会社工場見学	10-11
YAHAGI マイスター紹介	2-5	グリーンサイト事務局より	12-13
優秀表彰	6	思い出の現場（株式会社田口建設）	14
会員企業訪問（大冷工業株式会社）	7	新規入会の会員紹介	15
工事紹介（平成30年度 高速1号楠線床版等修繕工事 （萩野工区））	8-9	作友会活動のあしあと（2020年度4～9月）	16
		編集後記	16

脇田博文



株式会社ハタノ
造作大工 / 38年

思い入れのある現場

リソラ大府
ショッピングテラス
新築工事

一松祐二



村井工業株式会社
造作大工 / 20年

思い入れのある現場

自由ヶ丘計画新築工事



現場は
自分たち
だけではない。
他社との
コミュニケーションも
大切に。



自分が
ここに住む
としても
「いい！」
と思える
仕事をする。



「YAHAGIマイスター」とは
矢作建設工業(株)が認めた
高い技術力と
リーダーシップを兼ね備えた
建設業のプロフェッショナルに
与えられる称号です。

MAESTER

川本博由

KAWAMOTO HIROYUKI



株式会社沢野商会
鍛冶工（金物工）／27年

思い入れのある現場

犬山線布袋駅付近
鉄道高架化事業に伴う
布袋本駅工事

吉田卓哉

YOSHIDA TAKUYA



佐藤興業株式会社
内装外装仕上工／23年

思い入れのある現場

桜が丘プロジェクト
新築工事

中島力

NAKASHIMA TSUTOMU



有限会社サンセラミック
タイル工／27年

思い入れのある現場

檀木町マンション
プロジェクト新築工事

安全が
最優先。
決して
ケガを
しない!



日々の
コミュニケーションが
現場を
まとめる。



継続は、
メツチャ
力なり!



YAHAGI

竹内 丈順

TAKEUCHI MOTOYOSHI



株式会社豊建設
型枠大工 / 27年

思い入れのある現場 尾頭橋プロジェクト
新築工事

加藤 光伸

KATO MITSUNOBU



株式会社協和工務店
型枠大工 / 23年

思い入れのある現場 グランフォーリア高蔵寺
新築工事

仲山 和孝

NAKAYAMA KAZUTAKA



株式会社創羽
型枠大工 / 12年

思い入れのある現場 東京インテリア家具
瑞穂店 新築工事

仕事は
段取りが
要。
ぶっつけ
本番を
しない。



現場力は
チーム力だ。
チーム
ワークを
大切に!



コミュニケーションが
よくなれば
安全も
品質も
良くなる。



MEISTER

野仲啓之

NONAKA HIROYUKI



有限会社小林鉄筋
鉄筋工 / 25年

思い入れのある現場 **ロジクロス名古屋笠寺
開発計画新築工事**

佐藤文偉

SATO FUMIYORI



橋本建設株式会社
鉄筋工 / 25年

思い入れのある現場 **瑞穂区清水ケ岡
プロジェクト新築工事**

岩田迅平

ITAHARA SHUNPEI



海津建設株式会社
型枠大工 / 16年

思い入れのある現場 **檜木町マンション
プロジェクト新築工事**

現状に満足せず
新しい工法を
取り入れる。

日々進化
あるのみ。



安全を高めれば、
おのずと
品質も高まる。



どんなことも
手を抜かない。
仲間と力を合わせて
最高の仕事をする。



YANAGI

2020年度



2020年度の『安全衛生推進大会』は、新型コロナウイルス感染症の拡大防止のため中止となりました。コロナ禍によって、われわれを取り巻く環境は激変してきました。この未曾有の事態が完全に収束したとしても、まったく今まで通りの世界は戻ってこないと思われま。よりサステイナブルな事業活動が求められるであろう新しい世界に向けて、建設産業における安全衛生管理、環境保全、そして働き方改革の重要性は益々高まって行きます。関係者全員がさらに認識を深め、それぞれの役割と責任を自覚し、組織を挙げて誠実に努力して行きましょう。

優秀協力会社 34社

土木事業本部 土木施工本部	建築事業本部 施工本部	建築事業本部 施工本部
株式会社秀栄工務店	株式会社アシスト	三和電気土木工事株式会社
大成ロテック株式会社	株式会社岡本組	株式会社シンエイライフ
株式会社田口建設	株式会社岡本工務店	株式会社新生
株式会社 TSM	海津建設株式会社	株式会社創羽
株式会社中口	株式会社協和工務店	株式会社立松鉄工
株式会社西出組	株式会社きんでん	株式会社都筑業務店
有限会社信澤土木	株式会社高坂工業	東亜鉄工建設株式会社
橋本建設株式会社	有限会社小林鉄筋	東鐵工業株式会社
株式会社宮本組	佐藤興業株式会社	橋本建設株式会社
ライト工業株式会社	株式会社沢野商会	株式会社ハタノ
土木事業本部 鉄道施工本部	有限会社サンセラミック	株式会社ミック
辻工業有限会社		
株式会社松大		

優秀職長 32名

土木事業本部 土木施工本部	建築事業本部 施工本部
安藤 洋 章 株式会社安藤組	横井 啓 良 株式会社木村建設
重盛 道 也 株式会社秀栄工務店	山中 龍 二 株式会社協和工務店
河野 浩 一 株式会社田口建設	永瀬 貴 広 有限会社小林鉄筋
早川 清 史 株式会社 TSM	中島 力 有限会社サンセラミック
比嘉 聡 東興ジオテック株式会社	古田 真 一 株式会社新生
植松 力 一 株式会社中口	西川 克 徳 株式会社創羽
浜田 真 一 橋本建設株式会社	山田 浩 嗣 大冷工業株式会社
佐原 俊 彦 株式会社宮本組	有馬 實 株式会社都筑業務店
村岡 芳 治 株式会社宮本組	普天間 直 省 東亜鉄工建設株式会社
長谷川 賢 治 ライト工業株式会社	小栗 大 造 株式会社トータルインテリアフナハシ
土木事業本部 鉄道施工本部	清水 雅 司 内藤電機株式会社
大澤 成 弘 有限会社酒井木工	佐藤 文 偉 橋本建設株式会社
五十嵐 雅 人 株式会社新高土木	脇田 博 文 株式会社ハタノ
建築事業本部 施工本部	一松 祐 二 村井工業株式会社
松本 照 夫 株式会社岡本組	仁村 耕 之 助 株式会社森部組ハツリ
志貴 淳 司 株式会社岡本工務店	河合 健 太 安田株式会社
松原 錦 治 海津建設株式会社	勝野 甲 一 郎 株式会社豊建設

YAHAGI マイスター 11名

建築事業本部 施工本部	建築事業本部 施工本部
岩田 迅 平 海津建設株式会社	仲山 和 孝 株式会社創羽
加藤 光 伸 株式会社協和工務店	佐藤 文 偉 橋本建設株式会社
野仲 啓 之 有限会社小林鉄筋	脇田 博 文 株式会社ハタノ
吉田 卓 哉 佐藤興業株式会社	一松 祐 二 村井工業株式会社
川本 博 由 株式会社沢野商会	竹内 丈 順 株式会社豊建設
中島 力 有限会社サンセラミック	

会員企業 訪問 Report

今回は、友会理事会員でもあり、人々の生活に密接に関係する設備工事を専門とする大冷工業さんをご紹介します。



大冷工業株式会社

所在地：名古屋市東区
業種：空調・給排水衛生設備業

Pick up!

会社の理念、目指すべきものを教えてください。

当社にとって、お客様の事業繁栄こそが目指すべきゴールです。お客様が事業を発展、成長させたいと願う限り、われわれの挑戦にも終わりはありません。目の前の仕事を追うのではなく、お客様の求める本質を追い続けます。

最近力を入れていることは？

これからは建設業界にもIT技術が加速的に発展してきますので、BIMなどの新しい技術を積極的に導入しています。当社では、3Dスキャナを導入しており、矢作建設工業(株)の建築工務部と共



同で開発を進めています。この機械は、360度カメラを用いることで構造物や既設の配管の位置を把握し、それをBIMデータと合成することでさまざまな計画が可能となります。設備配管は外からは見えませんが、複雑に入り組んでいるので、効率的な計画やトラブル回避のためには、こうした技術が不可欠です。また、新型コロナウイルスの感染防止のための室内の換気と冷房などの空調を両立させる技術も海外から取り寄せています。

新人育成やキャリアアップについて教えてください。

新人は、本社にて工事部門と設計部門の業務を各1年間経験してもらい、並行して設備や技術に関する基本事項を学ぶ教育・研修を行っています。

また、9月完成予定で本社での改修しており、遠隔地でもTV会議やオンライン研修ができる部屋を増設しています。その際、一部では空調などの配管をわざと見えるように取り付け、新人の現地研修ができるように考えています。

入社3年目からは、実践的な技能研修、リーダーシップ力養成、仕事管理術講座などの中堅社員教育も受講し、レベルアップしていきます。

若い人へのメッセージ

設備工事は、大変な仕事でもありますが、目標をしっかりと持ち、一生懸命努力すれば結果が生まれ自分自身も大きく成長できます。私自身も不安の中で試行錯誤しながらやってきましたが、そんな時に手をさしのべてくれる上司、先輩、同僚の仲間がいるので今では自信を持ち、楽しみながら仕事をしています。困ったことがあれば、先輩や上司を頼ってください。



日進月歩で新しい技術や製品が出てくる設備工事の世界ですが、その先端を行くために日々新技術を導入されている姿は、素晴らしいです。若い社員さんも多く、こうした取り組みが、設備業界を引っ張っていくのだらうと思いました。お忙しい中、ありがとうございました。





現場を紹介してください。

名古屋高速道路は供用から30年以上経過した区間も多く、経過年数とともに損傷が増加する傾向にあります。古い構造物では部分的な補修を繰り返しても構造物の健全性を保つことが困難な状況です。当工事では主要構造物全体に対して大規模な補強・補修を実施することにより、構造物の性能を向上することを目的としています。

現場で特に力を入れて取り組んでいることを教えてください。

工期は約3年と長丁場の中、国道を規制した夜間での足場作業や日中足場内での補強・補修作業を日々行っています。沿線には店舗や住居が立ち並び、足場直下は交通量の多い国道41号が通っています。一歩間違えば大きな事故に繋がる環境の中、夜間作業での騒音抑制や飛来落下災害防止に特に留意して都市高速の長寿命化のため、職員・協力会社が一丸となり工事を進めています。

現場住所

愛知県名古屋市北区黒川本通4丁目から
名古屋市北区川中町まで

工期

2018年6月12日～
2021年5月31日

工事概要

工事延長：1,380m
床版補強工：10,327㎡
床版修繕工：1式
仮設工：1式
吊足場面積：約25,000㎡



現場で特に力を入れて取り組んでいることを教えてください。

高速道路と一般道に近接したところでの作業となっているため、飛来落下防止を徹底し、道路利用者の安全を第一に考えています。また、職人さんとコミュニケーションをとることで、円滑に作業が進められるよう心掛けています。



土木事業本部
土木施工本部 施工部

福井 聖実

現場で特に力を入れて取り組んでいることを教えてください。

この現場に来てから力を入れていることは、コミュニケーションと工程を把握することです。自分が管理するものの注意点や、品質管理を行っています。また、時間がある時には難しい日本語の勉強をしています。



土木事業本部
土木施工本部 施工部

Thiri Soe

現場で特に力を入れて取り組んでいることを教えてください。

安全管理です。職人さんに安全に作業していただけるよう、適切な保護具の着用や安全帯の使用を促しています。1年目でまだわからないことが多いですが、自分の目で実際に確認し、危険だと感じるものには正を行ったり、先輩や職人さんに聞くようにしています。



土木事業本部
土木施工本部 施工部

大北 紗央莉

平成30年度

高速1号楠線

床版等修繕工事（萩野工区）

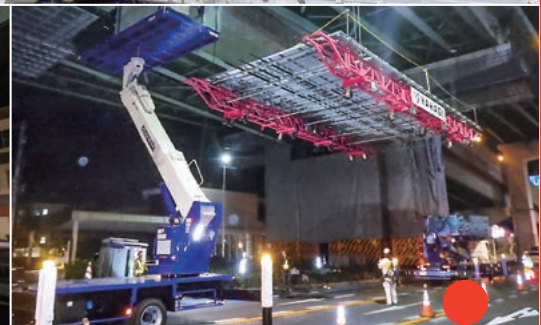

矢作建設の印象を教えてください。

個々の作業員とのコミュニケーションを大切に、下請・元請含めチームとして一丸となり現場を進める会社。

現場を良くするために、心掛けていることを教えてください。

各協力会社の職長同士や関連業者の作業員が、自然に話し合い、協力し合う現場となるように皆に声をかけています。作業員の不満ややり辛いことにも耳を傾けるよう心掛けています。

現場付近のおススメ店・スポット等の紹介

黒川本通5丁目にある「(株)なご壺黒川本店」。朝7時～開店しているおにぎり屋さんで、リーズナブルなお弁当があります。

大成ロテック株式会社
床版補修工事 課長代理 **梶原啓二**



矢作建設の印象を教えてください。

職員さんが気さくに話かけてくださるので、コミュニケーションがとりやすいです。

現場を良くするために、心掛けていることを教えてください。

作業員と仕事内容やそれ以外の話題についてもコミュニケーションをよくとり、円滑に作業が進むように心掛けています。

現場付近のおススメ店・スポット等の紹介

手作りおにぎりの「なご壺」は、職人の皆さんもよく行くお店で、320円でボリュームのあるお弁当があります。

株式会社 大阪防水建設社
防水工 係員

川島雅史





関ヶ原石材

工場
紹介



140インチの巨大なノコギリ

板状切断のこぎり



イタリア製マルチワイヤーソー



日本国内最大規模の石材加工工場

01
関ヶ原石材株式会社さんの工場を見学してきました。
同社は、1951年に創立され、中国やヨーロッパをはじめとした世界中の石材を扱う会社です。日本国内にある加工工場としては、最大規模を誇り、工場内には巨大な原石から切り出されたたくさんの石塊がドカンドカンと置かれていました。これほど巨大な石材を加工する機械は、国内では生産されておらず、イタリア製の最新機械が導入されていました。場内には、イタリアの石材ブランド「アントリーニ」と提携した高級石材のギャラリイも併設され、石文化の奥深さを知ることができます。

取材を終えて

石には産地や種類での分類だけではなく、これほどまで多彩な「顔」を持っていることに、驚きました。ギャラリーに展示されている石の「顔」には、数万年前の激しい造山活動の歴史が刻まれており、そこからとてつもない悠久のストーリーに想いを馳せている自分がいました。私は絵心なんてありませんが、絵画とは違う力強い魅力に感動しました。アントリーニ社監修のギャラリーは撮影できませんでしたが、予約をすれば見学させてもらえます。写真では伝わらない感動をぜひ生(ナマ)で感じてほしいです。

お忙しい中、取材のご協力ありがとうございました。



工場見学の
ダイジェスト動画は
こちら

<https://youtu.be/eA3u-vmJ0V8>

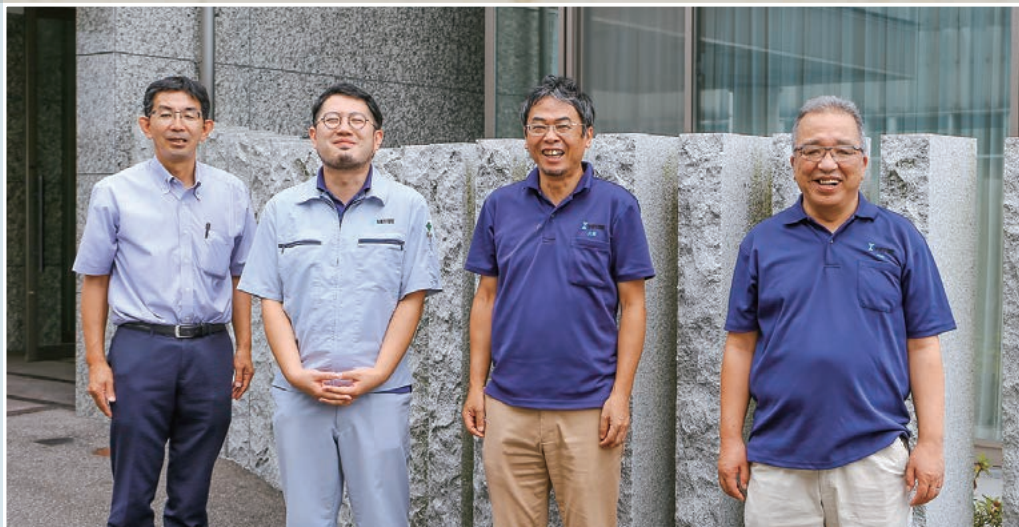

▲ 左から、松浦氏、久川氏、大橋氏、川出氏

石の未来について

取締役管理企画部長の大橋さんに今後の展望を伺ったところ「もつと石のことを知ってもらいたいです。そのためには会社のブランディングも大切ですが、石そのもののブランディングも高めたいです。自然がつくり出した石は、一つひとつがオリジナルです。同じものは二つとありません。そんな石の物語を感じてほしいですね」と力強く語られました。



工芸品の製作販売



モニュメント(三次元加工)



モニュメント(シンメトリー加工)

石に関するスペシャリティ

同社は、2000年に分社化を図り、石材の輸入・販売といった商社としての業務だけではなく、自社での加工、施工、開発、工芸品・加工品の制作小売りなど石に関する多角的な事業を行なっています。また、子会社の一つである関ヶ原ストーンギルド株式会社は、これからの日本の建築を支える石張り職人を育成するためにつくりました。ここでは、インストラクターと呼ばれるベテランの職人さんが若手を指導し、通常なら10年かかる技量を3年から5年で習得してもらい、一人前にして輩出することで、日本人が大切にしてきた石文化の技術、技量、伝統の継承を行っています。



女性の外国人技能実習生も活躍



ウォータージェット加工機



最後の仕上げは職人さんの手の感覚



石の表面を焼く加工機械

矢作建設の運用ルールの再確認 掲示板に掲載された中で重要なもの

- 1 事前登録時、**送り出し教育の実施および送り出し教育日**を入力してください。
打ち出した新規入場アンケートの余白に送り出し担当者の会社・氏名を記入してください。
- 2 一人親方・中小事業主（労働者でない方）は**労災保険特別加入**が必要です。
民間の保険だけでは入場が認められません。作業する方は必ず「**特別加入**」してください。
- 3 **外国人の在留資格**に注意！ **建設業で就労できる資格に限り**ます。
- 4 コメント機能の活用促進
受領の行き違いを防ぎ、提出ボタン押し忘れ放置の防止にもなります。

ポイント

加入者番号は
都道府県ごとに
愛知…23
岐阜…21
三重…24
静岡…22
大阪…27
兵庫…28
から始まります。

よくある質問

1 労災保険特別加入者証の添付方法



- 従業員情報詳細画面には大きく分けて5つの編集箇所があり、それぞれ編集ボタンがあります。
労災加入者証の写しは、2つ目の編集ボタン **雇用情報等編集** をクリックしてください。

- 自社と代行企業で切り替えボタンがあります。代行企業に切り替えると隣のBOXで代行企業名を選択できます。

自社情報



自社情報をクリック

代行企業情報



代行企業情報をクリック後、BOXで代行企業名を選択

※詳しくは2020年3月17日掲載の【通達】一人親方・中小事業主労災保険特別加入期間更新について をご覧ください。

2 工期が分からない

- 不明な場合は全体の工期を取り急ぎ入力してください。

プロジェクト情報閲覧の仕方

グリーンファイル一覧の**現場名の辺り**をクリックすると
詳細情報が展開されます。
展開されたページに工事全体の工期も記載されています。

元請会社	元請会社支店	子 作業所 (サブ作業所)	商社上船企業	自社支店	工事内容	再読取領域	詳細一覧
北村建設株式会社	建設地支店	(仮称)北村建設株式会社 下田作業所 単体工事		本社	港湾工事	現場	現場

3 グリーンサイトの全体の流れを知りたい

- 使い方マニュアルのページに全体の流れと各項目の操作手順にリンクしたマニュアルがありますので是非活用してください。

<https://manual.kensetsu-site.com/gs/flow>



最後に

グリーンサイトはグリーンファイル初回提出後、必要に応じて再提出をして頂くものです。入場前登録が大前提ですが、入場後に追加があれば即時登録願います。また再下請負通知書の内容に変更があれば随時更新を行ってください（例：契約関係書類の添付、注文者との契約日の入力、工期の確認、主任技術者の変更など）。

さくゆう NO.163（2020年3月31日発刊）P.18-19に掲載の内容も是非ご覧いただき、いずれの現場でも標準チェック項目として整備くださいますようお願いいたします。

グリーンサイトには MC データプラスから提供されている各種マニュアル、動画が画面右上に常に表示されている【使い方（本のマーク）】からご確認いただけます。新しく担当になったとき、久しぶりに操作するときなど、引き継ぎにも是非ご活用ください。

使い方
で
「困った」を解決！



※「グリーンサイト」は株式会社 MC データプラスの登録商標です。

※ 本資料の中の「グリーンサイト」のロゴ、画面キャプチャは、株式会社 MC データプラスの許諾を得て掲載しています。

グリーンサイト事務局より

ご不明な点は下記までご連絡ください

グリーンサイトヘルプデスク

0570-020-540

矢作建設工業 安全環境部 グリーンサイト事務局

052-935-2382

重要

事務局からのお知らせ

- 1 **一人親方・中小事業主の労災保険特別加入者証は最新のものをご添付してください。**
写しの添付、有効期限の入力 ※有効期限を入力することにより上位企業による管理がしやすくなります。
- 2 **外国人就労者報告書の作成時必須事項：従業員情報に在留カード、パスポートの登録**
写しの添付、在留期限、パスポート有効期限の登録が無いと作成できません。
在留資格により作成する書式が異なりますが、それぞれ必要な書類を従業員情報に添付してください。
- 3 **安全衛生誓約書は独自帳票（2020年2月に新書式に改定）**
2つ目のタブを開き、**テンプレート出力** からダウンロードして作成してください。



※以上の3点は『元請からのお知らせ』に掲載されています。

1、2は2020年3月17日掲載 3は2020年2月20日掲載の運用ルール 4項目目に記載あり

お知らせの閲覧方法

元請からのお知らせを見る

- 1 タブを **元請からのお知らせ** にする



- 2 元請会社名に **矢作建設** と入れて検索

作業所掲示板を見る

- 1 タブを **作業所掲示板** にする



- 2 閲覧したい **作業所名** を入れて検索

NEWのマークと掲載順

- NEWのマークがあると未読の内容があります。確認してください。既読するとマークが外れ、未読の内容が上になります。
- 掲載日の文字をクリックすると、日付順が変更できます。

↑古い順

↑ 掲載日

↓新しい順

↓ 掲載日

掲載日の文字にカーソルを合わせる



思い出の現場

土木

現場名

工事名称：犬山線布袋高架
本線土木

工事場所：愛知県江南市

工事期間：2013年11月～
2022年3月

発注者：名古屋鉄道
株式会社



どのような現場でしたか

本工事は、名古屋鉄道犬山線布袋駅の高架化工事で国道155線踏切をはじめ6カ所の踏切を除却する工事です。1期工事から3期工事まで線路を切り替えながらの工事になります。

苦労したこと、失敗談など

この現場で苦労したのは2期工事全般です。鉄道の上下線の間での作業になり、列車・お客様に注意をしながらの作業でした。作業中は列車が接近すると重機作業を停止し、列車通過を確認後に作業再開の繰り返しでした。資器材の搬入は、お客様通路を横断するため常にお客様を優先で行動しました。苦労しましたが、第3者との事故を起こすことなく、無事に2期工事が完了できてよかったです。

思い出に残っていること、喜び・感動したこと

なんと言っても完成した高架上を列車が走った瞬間ですね！夜間作業で一晩で線路を切り替えるんですが、翌朝の始発列車が高架上を走行したときは感動しました。

株式会社田口建設
職 長

増 田 茂



施工中によく訪れたお店や場所

現場近くのうどん屋さんによく行きました。仲の良い老夫婦が経営しているんですが、いつも声を掛けてくださり優しく接していただきました。すべての料理が大盛で完食するに苦労しました。

当時の矢作建設社員や作友会員（協力会社）に向けてメッセージ

今まで関わった矢作建設職員・協力会社の皆様に感謝しつつ、3期工事もみんな力を合わせて無事に完了したいと思っています。



新入会員紹介



関ヶ原石材株式会社 名古屋支店

業種 石工事・大判タイル工事

この度は、念願の作友会に入会させていただきまして心より感謝申し上げます。石工事は基より、大判のタイル工事にも安全第一で積極的にチャレンジいたします。ご指導、ご鞭撻のほどよろしくお願いいたします。



丸磯建設株式会社

業種 土木一般・重機土工

この度は、歴史ある作友会に入会させていただき誠にありがとうございます。当社は、大型重機土工を主として土木工事全般を行っている会社です。作友会の皆様の期待に応えられるよう努力してまいりますので、ご指導のほどよろしくお願いいたします。



有限会社渡辺圧送

業種 コンクリート圧送業

この度は、作友会に入会させていただき誠にありがとうございます。当社はコンクリート圧送工事を主な事業として行っております。今後もより良い品質を提供できるよう精進して参ります。よろしくお願いいたします。



2020年度上半期(4月～9月)

作友会活動の あしあと



第96回理事会

4月、新型コロナウイルス感染症防止対策に伴い書面議決にて開催しました。

第50回定期総会

4月、新型コロナウイルス感染症防止対策に伴い書面議決にて開催しました。

鉄道近接作業者講習会

2月、3月(ビデオ学習)、6月、8月に鉄道技術研修センターにて開催し、延べ388名が参加しました。

第36～37回建築部会

5月、8月に開催し、矢作建設工業(株)本社には建築部会役員延べ24名と矢作建設役職員延べ18名、オンラインでは建築部会役員延べ35名が参加しました。

令和2年度土木部会・鉄道部会

6月にオンラインにて開催。土木部会42社、鉄道部会22社が参加しました。

リクルートブック

5月にvol.3を発行し、8社の採用情報を掲載しました。

作友会ホームページ

6月(リクルートブックvol.3)、7月(YAHAGIマイスター)に情報を更新しました。
そのほか、ブログおよび施工管理技士対策問題を毎週配信中

建築部会安全パトロール

6月に建築部会員2社と矢作建設職員延べ2名が読売名古屋栄プロジェクト現場のパトロールを実施しました。

職長・安全衛生責任者教育

7月に矢作建設工業(株)鉄道技術研修センターにて開催し、延べ28名が参加しました。

安全衛生推進大会

6月、新型コロナウイルス感染症防止対策に伴い会場開催は中止し、作友会員へ大会冊子を配布しました。
土木・鉄道部会は臨時でオンラインによる大会を開催し、会員延べ50名が参加しました。

全国安全週間特別パトロール

7月に作友会員18社と矢作建設役職員延べ38名が20現場のパトロールを実施しました。

YAHAGIマイスター 2020



YAHAGIマイスター2020のダイジェスト動画はこちら

<https://youtu.be/-BjRczCsbms>

編集後記

作友会の皆様、いつもお世話になっております。事務局の大島です。今年の夏も40度近い気温となり建設業界にも厳しい時期となりました。熱中症も多く見受けられる昨今ではございますが、新型コロナウイルスにおいてもまだ終息はしておりませんので引き続き「3密(コロナ)」を意識しながらご愛ください。

このような時に私事で恐縮ではございますが、9月1日より産休に入らせていただきます。この会報誌が皆様のお手元に届く頃には既に休みに入っておりますが、復職した際には協力会社様含めこの業界の素敵な姿をまた拝見できれば幸いです。ごきげなす。後任者として以前担当しておりました、吉井(旧姓・滝澤)が対応させていただきますので引き続きご協力賜ります様お願い申し上げます。
今後とも、矢作建設工業(株)ならびに、作友会、を宜しく願っています！

(作友会事務局 大島)

大島が不在の間にさくゆうの作成を担当させていただきます。吉井と申します。再度作友会に携わることができ、とても嬉しく思っております。今後とも、よろしく願っています！

(作友会事務局 吉井)

作友会へのご意見・ご要望は、右記メールアドレスまでご連絡ください。

info-sakuyukai@yahoo.co.jp